Hörst du nicht die Bäume rauschen

Joseph von Eichendorff

Fanny Hensel (1805-1847)
Op. 3, № 1

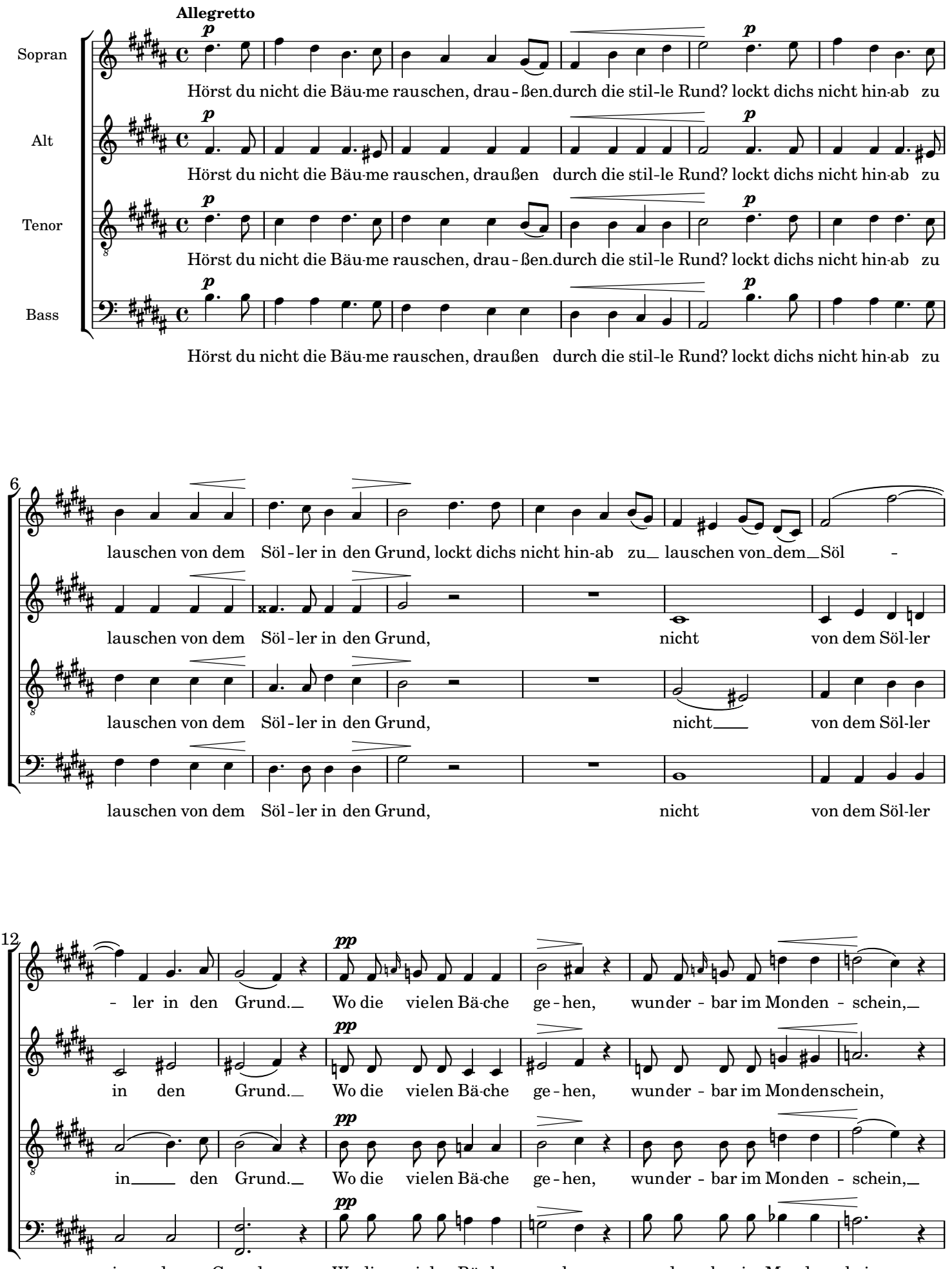

18

mf *p*

und die stillen Burgen se-hen, in den Flulss vom hohen Stein, in den Fluss vom hohen Stein,

und die stillen Burgen se-hen, in den Flulss vom hohen Stein, in den Fluss vom hohen Stein, vom ho-hen

und die stillen Burgen se-hen, in den Flulss vom hohen Stein, in den Fluss vom hohen Stein, vom ho-hen

und die stillen Burgen se-hen, in den Flulss vom hohen Stein, in den Fluss vom hohen Stein.

24

vom hohen Stein. Kennst du noch die sü-ßen Lieder aus der al-ten schönnen Zeit? Sie er-wachen al - le

Stein. Kennst du noch die sü-ßen Lieder aus der al-ten schönnen Zeit? Sie er-wachen al - le

Stein. Kennst du noch die sü-ßen Lieder aus der al-ten schönnen Zeit? Sie er-wachen al - le

Kennst du noch die sü-ßen Lieder aus der al-ten schönnen Zeit? Sie er-wachen al - le

31

wie-der Nachts in Wal-de sein sam-keit, sie er-wachen al - le wie-der Nachts in Wal -

wie-der Nachts in Wal-de sein sam-keit, wie - der Nachts in Wal des -

wie-der Nachts in Wal-de sein sam-keit, wie - der Nachts in Wal des -

wie-der Nachts in Wal-de sein sam-keit, wie - der Nachts in Wal des -

37

pp

- des-ein-sam-keit, wenn die Bäume träumend lau-schen und der Flieder duf-tet

ein-sam-keit, wenn die Bäume träumend lau-schen und der Flieder duf-tet

ein-sam-keit, wenn die Bäume träumend lau-schen und der Flieder duf-tet

ein-sam-keit, wenn die Bäume träumend lau-schen und der Flieder duf-tet

42

cresc. *p*

schwül, und im Fluss die Ni-xen lauschen, komm her-ab, hier ists so kühl, komm her-ab, hier ists so

schwül, und im Fluss die Ni-xen lauschen, komm her-ab, hier ists so kühl, komm her-ab, hier ists so

schwül, und im Fluss die Ni-xen lauschen, komm her-ab, hier ists so kühl, komm her-ab, hier ists so

schwül, und im Fluss die Ni-xen lauschen, komm her-ab, hier ists so kühl, komm her-ab, hier ists so

48

cresc. *f* *p*

kühl, komm herab, komm herab, komm her-ab hier ists so kühl.

kühl, komm her-ab, komm her-ab, komm her-ab hier ists so kühl.

kühl, komm her-ab, komm her-ab, komm her-ab hier ists so kühl.

kühl, komm her-ab, komm her-ab, komm her-ab hier ists so kühl.